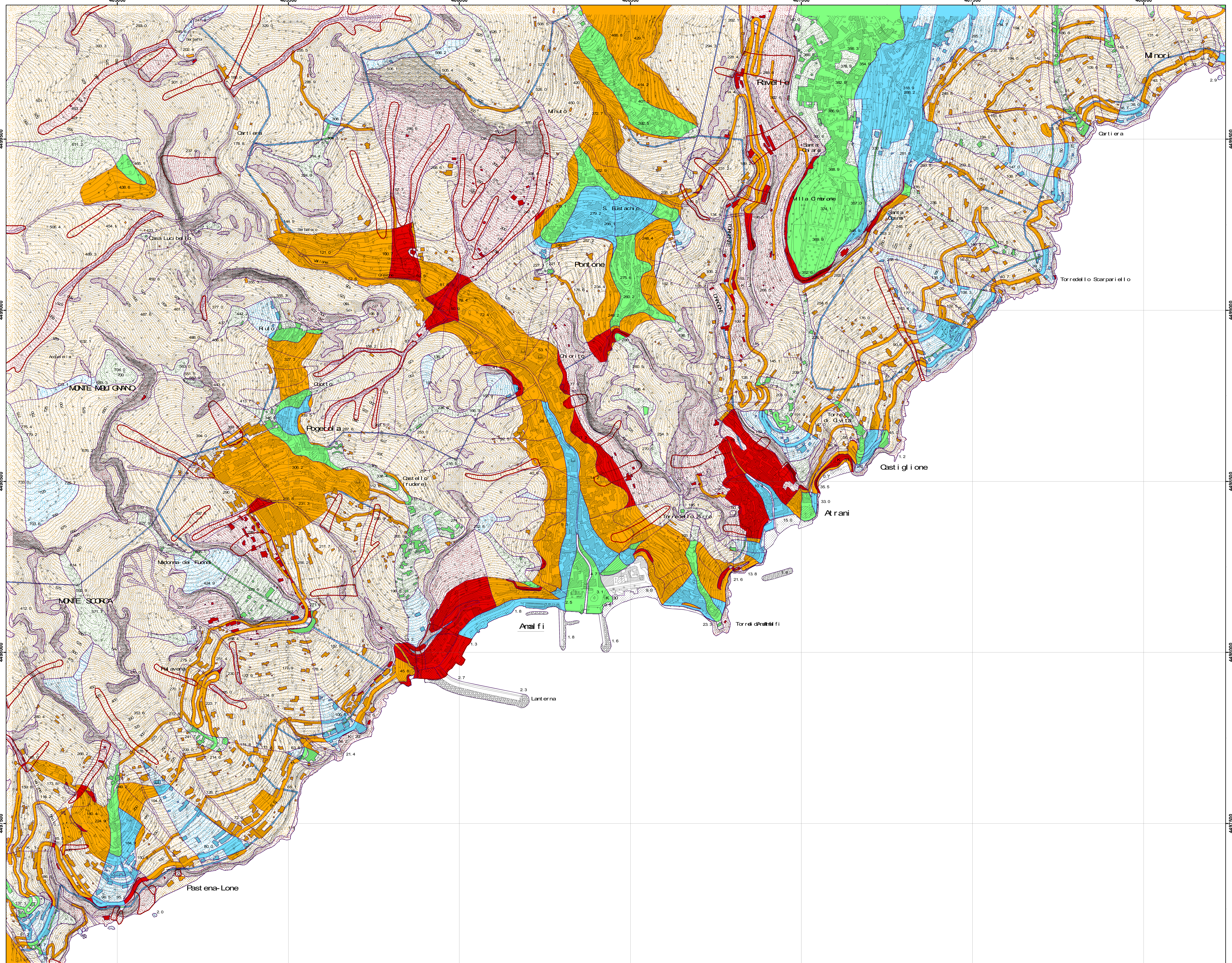

Base topografica: Carta Tecnica Regionale - Campania (volo 2004); Rappresentazione cartografica UTM-WGS84

Autorità di Bacino Regionale di Campania Sud ed interregionale per il bacino idrografico del fiume Sele

PIANO PER L'ASSETTO IDROGEOLOGICO
ex Autorità di Bacino Regionale in Destra Sele

SEZIONE: **GEOLOGIA**
ELABORATO: **CARTA DEL RISCHIO DA FRANA**
CODICE: **F_RIS_466164_REV_2**
SCALA: **1:5.000**
GENNAIO 2017

SEGRETERIA TECNICO OPERATIVA
Gruppo di lavoro Decreto n°25 del 07.07.2016

Responsabile del Procedimento
dott. Gerardo Lombardi

IL VICARIO DEL SEGRETARIO GENERALE
arch. Giuseppe Grimaldi

Legenda

AREE A RISCHIO DA FRANA

R1 - RISCHIO MODERATO: Aree nelle quali i danni sociali, economici e al patrimonio ambientale sono marginali

R2 - RISCHIO MEDIO: Aree nelle quali sono possibili danni minori agli edifici, alle infrastrutture e al patrimonio ambientale che non pregiudicano l'incolumita' delle persone, l'agibilita' degli edifici e la funzionalita' delle attivita' economiche

R3 - RISCHIO ELEVATO: Aree nelle quali sono possibili problemi per l'incolumita' delle persone, danni funzionali agli edifici e alle infrastrutture con conseguente inagibilita' degli stessi, la interruzione di funzionalita' delle attivita' socioeconomiche e danni rilevanti al patrimonio ambientale

R4 - RISCHIO MOLTO ELEVATO: Aree nelle quali sono possibili la perdita di vite umane e lesioni gravi alle persone, danni gravi agli edifici, alle infrastrutture e al patrimonio ambientale, la distruzione di attivita' socioeconomiche

AREE A PERICOLOSITA' DA FRANA

P1 - PERICOLOSITA' MODERATA

P2 - PERICOLOSITA' MEDIA

P3 - PERICOLOSITA' ELEVATA

P4 - PERICOLOSITA' MOLTO ELEVATA

AREA DI CAVA/SBANCAMENTO - Aree nelle quali la pericolosità da frana è legata alle attività di scavo in corso o pregresse

FRANA - cfr. Inventario Frane (elaborato F_INVFRN)

LIMITE ADB DESTRA SELE